

SCHEDA

P.ED. 290	C.C. CLES	MAIANO
LOCALITA: MAIANO	DATA RILIEVO	GENNAIO 2016

ESTRATTO DI MAPPA

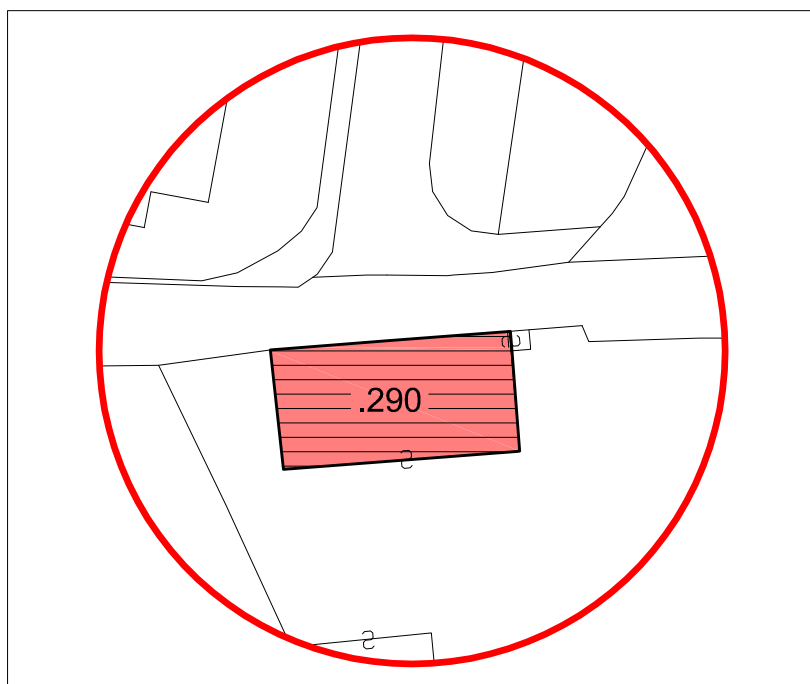
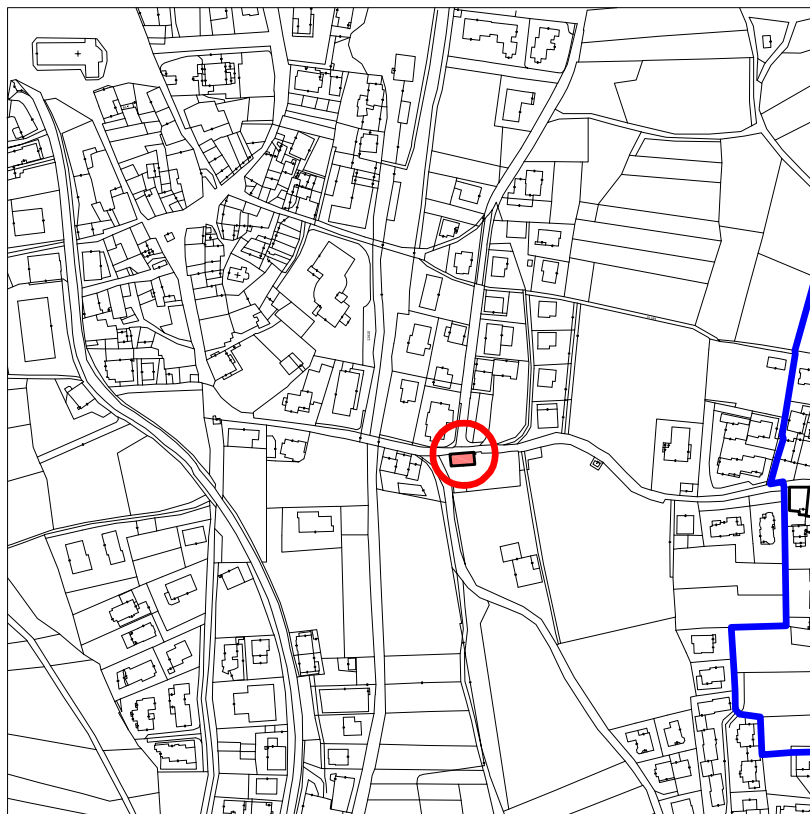

ANALISI

Tipologia funzionale	Edificio residenziale																	
Destinazione originaria	Conservata - edificio residenziale																	
Proprietà	Privata																	
Epoca di costruzione	Anteriore 1860 Tra 1860 - 1939 Posteriore 1939	<input checked="" type="checkbox"/> <input type="checkbox"/> <input type="checkbox"/>																
Permanenza tipologia architettonica storica	Alta Media Bassa Nessuna	<input checked="" type="checkbox"/> <input type="checkbox"/> <input type="checkbox"/> <input type="checkbox"/>																
Permanenza caratteri formali tradizionali	Volumetrici Costruttivi Complementari Decorativi	<table> <tr> <td>Alta</td><td>Media</td><td>Bassa</td></tr> <tr> <td><input checked="" type="checkbox"/></td><td><input type="checkbox"/></td><td><input type="checkbox"/></td></tr> <tr> <td><input checked="" type="checkbox"/></td><td><input type="checkbox"/></td><td><input type="checkbox"/></td></tr> <tr> <td><input type="checkbox"/></td><td><input checked="" type="checkbox"/></td><td><input type="checkbox"/></td></tr> <tr> <td><input type="checkbox"/></td><td><input type="checkbox"/></td><td><input checked="" type="checkbox"/></td></tr> </table>		Alta	Media	Bassa	<input checked="" type="checkbox"/>	<input type="checkbox"/>	<input type="checkbox"/>	<input checked="" type="checkbox"/>	<input type="checkbox"/>	<input type="checkbox"/>	<input type="checkbox"/>	<input checked="" type="checkbox"/>	<input type="checkbox"/>	<input type="checkbox"/>	<input type="checkbox"/>	<input checked="" type="checkbox"/>
Alta	Media	Bassa																
<input checked="" type="checkbox"/>	<input type="checkbox"/>	<input type="checkbox"/>																
<input checked="" type="checkbox"/>	<input type="checkbox"/>	<input type="checkbox"/>																
<input type="checkbox"/>	<input checked="" type="checkbox"/>	<input type="checkbox"/>																
<input type="checkbox"/>	<input type="checkbox"/>	<input checked="" type="checkbox"/>																
Degrado strutturale	Nullo																	
Uso	Utilizzato																	
Spazi di pertinenza	Qualità media																	
Vincoli	-----																	
Note	-----																	

INTERVENTO

Categoria d'intervento PREVISTA	R2 - risanamento
Indicazioni particolari	Non vengano modificati gli elementi in facciata, quali fori , balconi, angolari in pietra. Non venga modificata la copertura
Categoria d'intervento prevista per spazi di pertinenza	

Fronti di pregio		No <input checked="" type="checkbox"/> Si <input type="checkbox"/>	<input type="checkbox"/>
possibilità' sopraelevazione art 105 l.p. 15/2016	No		<input checked="" type="checkbox"/>
Note L'edificio presenta caratteristiche tipologiche ed architettoniche di particolare pregio e dimensioni e rapporti armonici tra pianta e volume. Un eventuale sopraelevazione comprometterebbe tali rapporti e l'equilibrio architettonico (L.P.15/15 art. 105)			

FOTOGRAFIE

VISTA 1

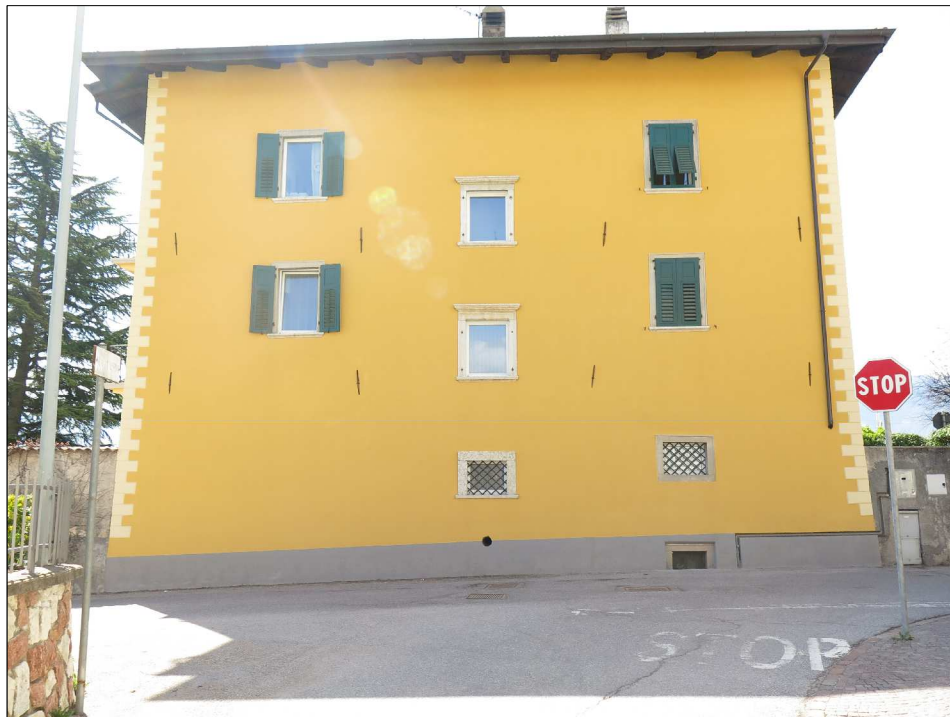

VISTA 2

